

RAPIDAS NOTAS SOBRE O

Instituto de Protecção e Assistencia á Infancia do Rio de Janeiro

(OBRA DA CRUZ VERDE)

(fundado pelo Dr. Arthur Moncorvo Filho em 24 de Março de 1899 e installado
em 14 de Julho de 1901)

Reconhecido de Utilidade Publica pelo Governo Federal (Dec. 3.877 de 12 de Novembro de
1919) e pelo Governo Municipal (Dec. 139 de 17 de Novembro de 1909).

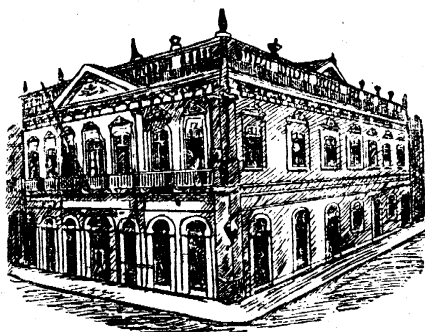

EDIFICIO ACTUAL
Rua Visconde de Rio Branco 22

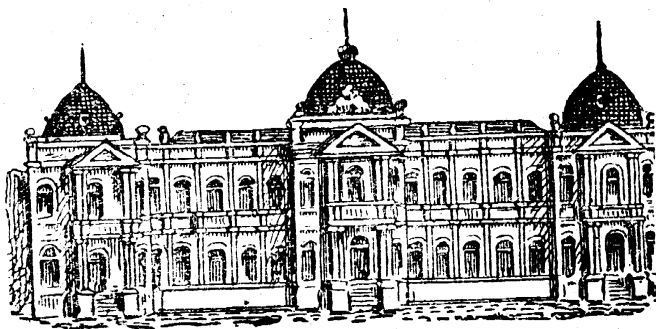

EDIFICIO EM CONSTRUÇÃO
Rua Moncorvo Filho 90
(antiga do Areal)

CONSELHO ADMINISTRATIVO

- Director Fundador — DR. ARTHUR MONCORVO FILHO (Medico)
Presidente — DR. VEIGA MIRANDA (actualmente Ministro da Marinha)
Vice-Presidente — CAP. Tte. ALAMIRO MENDES (Funcionario Publico)
Thezoureiro — DR. RAUL GUEDES (Professor de Mathematicas)
1.º Secretario — DR. BETTENCOURT DA SILVA FILHO (Deputado Federal)
2.º Secretario — MAJOR CARLOS ALBERTO DO ESPIRITO SANTO (Func. aposentado)
3.º Secretario — GORYNTHO DA FONSECA (Director da Escola Wenceslau Bra
Bibliotecario — GONCALVES FERREIRA LIMA (Director da Escola Remington)

ENTROU EM

DR. GONCALVES FERREIRA LIMA — Sub-Director

phalanter
ches, Com
ma

Infancia do Rio de Janeiro é uma instituição
para as crianças pobres, para isso fundando Dispensarios, Cré-
dos de Maternidade, Hospitales Infantis, Escolas Ele-
e, Colonias de ferias, Escolas para anormaes, Asylos,
exame e attestação das amas de leite, etc., etc.
inaugurou a sua grandre Obra installando em 14 de Julho
CORVO para a assistencia gratuita aos pobres — tratamento me-

dico-cirurgico das creancinhas, serviço de puericultura intra e extra-uterina, distribuição de leite esterilizado, exame das amas de leite, etc.; consultas, operações, curativos, orthopedia, administra-ção de medicamentos, distribuição de soccorros e em vestes, calçado, alimentos, etc., protecção áção de medicamentos, distribuição de soccorros e em vestes, calçado, alimentos, etc., protecção áção de medicamentos, distribuição de soccorros e em vestes, calçado, alimentos, etc., protecção áção de medicamentos, distribuição de soccorros e em vestes, calçado, alimentos, etc., protecção á

O Dispensario está aberto todos os dias das 7 horas da manhã ás 5 da tarde e presta serviços de Assistencia Publica, soccorrido as creanças acaso feridas ou victimas de accidentes na via publica. Os serviços que o Instituto tem prestado até 31 de Dezembro de 1921 podem ser avaliados pelos seguintes dados estatísticos:

NUMERO TOTAL DOS INDIVIDUOS PROTEGIDOS:

Com assistencia medica, chirurgia, etc.	85.057
Pensionistas de vestes, calçado, alimentos, etc.	6.919
TOTAL	91.976

	NUMERO	AVALIACAO
Consultas	487.481	2.437.405\$000
Recettas	193.937	141.200\$900
Curativos chirurgicos	162.851	1.628.510\$800
Operações	2.824	141.200\$900
Aplicações deapparehos	1.487	74.350\$800
Sessões de electricidade, massagem, gymnastica medica, duchas e banhos de sol	24.761	158.670\$800
Exames de amas de leite	3.506	70.120\$800
Analyses microscopicas	15.454	154.540\$800
Obturação dentarias	5.880	29.400\$900
Extracções dentarias	17.886	35.772\$800
Curativos dentarios	181.490	181.490\$800
Creanças contempladas com soccorros	36.790	136.710\$800
Objectos distribuidos	48.285	215.611\$400
Litros de Leite esterilizados distribuidos	299.507	429.891\$800
Medicamentos distribuidos aos indigentes	492	49.200\$800
Partos em domicilio	8.994	88.940\$800
Iniecções hypodermicas	683	6.830\$800
Visitas domiciliarias	367.028\$195	
Postos de soccorros, enxovals para os recém-nascidos, reacções de Wassermann e Festas de Natal, Anno Bom e Relem.	45.905\$450	
Avaliação dos serviços da Crèche Snr. Alfredo Pinto.	6.251.575\$645	

Todos esses serviços são avaliados, em um calculo minimo, em:

6.251.575\$645

Em 28 de Junho de 1908 foi installada a 2.ª Secção do Instituto, a

CRÉCHE SNRA. ALFREDO PINTO

Com 20 leitros para creanças até á idade de dois annos, destinada aos filhos de operarios e famulas. Está aberta das 6 horas da manhã ás 7 da noite, occasiao em que as mães vão buscar seus filhos.

Até o presente a Crèche recebeu **551 creanças** e os beneficios que ella prestou montam a cerca de **30:000\$000**

Desde o inicio existe um serviço de distribuição de leite esterilizado, tendo annexa a "CONSULTA DE LACTANTES", sob o título:

GOTA DE LEITE DR. SÁ FORTES

Diariamente é feita ali a distribuição de leite esterilizado ás creanças cujas mães tem ABSOLUTA incapacidade para o aleitamento. O leite distribuido é preparado e preparado cuidadosamente examinado no Laboratorio do estabelecimento.

Até 31 de Dezembro de 1921 tinham sido inculcadas **629 Gotas de Leite** e **369 creanças** que receberam **2340.629 Litros** de leite esterilizado, montam o valor de **215:611\$**

215:611\$

Alén destas secções funcionam outras, da maior utilidade, de

SERVIÇO DE EXAME E ATTESTAÇÃO DE AMAS DE LEITE MERCENARIAS

Foi o primeiro fundado no Brasil. Graças a esse serviço, com uma rejeição de cerca de 73% das amas examinadas, cujo total attingiu a **3.500**, até 31 de Dezembro de 1921, milhares de creanças deixaram de ser contaminadas por maos irremedeaveis!

E deve ser registado que esse exame tanto é gratuito para a nutriz como para o patrão. Periodicamente esses serviços, calculando-se a 20\$000 cada exame, podem ser avaliados em.....

70:120\$000

PUERICULTURA INTRAUTERINA

(Protecção á mulher gravida pobre)

E talvez um dos mais importantes serviços do Instituto, pois é nelle que se prodigalisa á mulher gravida pobre todos os cuidados hygienicos da prenhez com a assistencia gratuita ao parto no seu proprio domicilio e o donativo do respectivo enxoval para o nascituro.

Até 1921 foram amparadas por este serviço cerca de **8.000 mulheres**, sendo dadas quasi **100.000 consultas** e praticados **85.794 curativos**, **208 operações** e cerca de **300 partos**, tendo sido distribuidos mais de mil enxovals para nascituros.

Neste gabinete as mulheres doentes pobres recebem todos os soccorros gynecologicos.

DISTRIBUIÇÃO DE SOCCORROS

em vestes, calçado, alimentos, etc., praticada pelas generosas Damas da Assistencia á Infancia.

Já foram realizadas **108 distribuições** á mais de **36.000 creanças** que receberam cerca de **50.000** objectos avaliados approximadamente em **130:000\$000**.

Actualmente estão inscriptas como pensionistas para receber esses soccorros cerca de **7.000 creanças** até a idade de 14 annos.

E são tradicionais as tocantes e humanitarias

FESTAS DE NATAL, ANNO BOM E REIS

que todos os annos, nos dias 25 de Dezembro, 1 e 6 de Janeiro, o Instituto e as Damas da Assistencia á Infancia offerencem a todos os soccorridos pela piedosa Obra, hoje já em numero de cerca de **100.000**. Essas festas profundamente interessantes têm consistido, entre outras diversões, na

Festa de Anno Bom em 1920, no Instituto de Protecção e Assistencia a Infancia do Rio de Janeiro

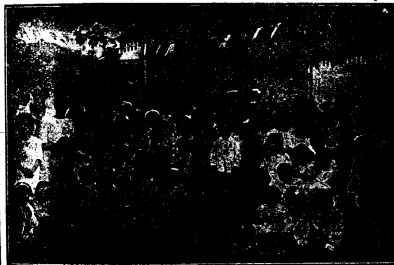

exibição de um Presépe, de uma Arvore de Natal, de um Banquete para **2 ou 3.000 creanças pobres**, de farta distribuição de roupas, de brinquedos e de um enorme Bolo de Reis com Premios etc., etc.

Tem sido dada em beneficios nestas festas, durante os ultimos 21 annos, somma superior a **115 contos**.

INFANTIL

As maiores preoccupações do Instituto de Protecção

Desde a sua fundação é feita, por todos os modos, a mais larga propaganda de Hygiene Infantil no seio da sociedade do Brasil. Para esse fim o Instituto publicou e publica periodicos, grandes edições. Além disso o pessoal, profissional, sempre empenhado em transmittir a todos os frequentadores da instituição a importância da educação hygienica do povo o Dr. Moncorvo

trabalha para a boa criação da infancia. O Dr. Moncorvo, com a ajuda de uma comissáo de educação hygienica do povo o Dr. Moncorvo, trabalha para a boa criação da infancia. O Dr. Moncorvo, com a ajuda de uma comissáo de educação hygienica do povo o Dr. Moncorvo, trabalha para a boa criação da infancia.

de grandes projecções a exhibição de suggestivos quadros moraes, apresentando outrosim appa-
relhos, instrumentos, etc., realisou, no proprio edificio do Instituto, um "Curso Popular de Hygie-
ne Infantil" que teve numerosa e assidua assistencia.

Desde 1902 que foram creados no Instituto os "CONCURSOS DE ROBUSTEZ" para os
lactantes aleitados exclusivamente ao seio por suas mães, medida de alto alcance social para a dimi-
nuição da mortalidade infantil e que tem sido imitada largamente tanto no nosso paiz como até no
estrangeiro. Já foram realisados 33 CONCURSOS, sendo conferidos valiosos premios e os resulta-
dos obtidos são assaz auspiciosos.

Deve-se chamar a attenção de todas as pessoas que se interessam pela protecção á infan-
cia para a publicação dos "ARCHIVOS DE ASSISTENCIA A' INFANCIA" revista publicada des-
de o anno de 1902, embóra com interregnos em virtude de difficuldades financeiras; é o or-
gão official da instituição e constitue no Brasil a primeira revista consagrada á assistencia á infan-
cia propriamente dita, tendo tido sempre a especial preocupação de divulgar conhecimentos de Hy-
giene Infantil.

FILIAES DO INSTITUTO

O Instituto de Protecção e Assistencia á Infancia do Rio de Janeiro, graças á eloquencia dos
resultados verificados na casa matriz do Rio de Janeiro, conta actualmente, bem aparelhadas, em
diferentes Estados do Brasil, varias Filiaes, as quaes já hão soccôrrido **mais de três cen-
tenas de milhar de creancinhas pobres**, elevando-se a cerca de **13 mil contos**
a avaliação total dos beneficios prodigalizados pelo Instituto do Rio e suas Filiaes.

Essas Filiaes são os Institutos de Protecção e Assistencia á Infancia da Bahia, Pernam-
buco, Ceará, Parahyba do Norte, Maranhão, Pará, Nicheroy, Juiz de Fôra, Rio Grande do Nor-
te, Ribeirão Preto, Bello-Horizonte, Santos, Petropolis, Therezopolis, Sergipe, Franca e Paraná; ao
todo 17.

Em varios outros Estados do Brasil ha projectos de criação de instituições congeneres
e, segundo um mappa elucidativo apresentado pelo Dr. Moncorvo Filho á "Exposição de
Hygiene" de Lyon, desde 1899, data da fundação do Instituto do Rio, até hoje, se tem
multiplicado, não só na Capital Federal, como nos diferentes Estados do Brasil, as instituições de
protecção á infancia, principalmente sobre o ponto de vista da hygiene, para o combate á exces-
siva mortalidade infantil.

PROPHYLAXIA ANTE E POST-NATAL

Em 10 de Dezembro de 1921, por contracto feito entre o Instituto e o *Serviço de Doen-
ças Venereas* do Departamento Nacional de Saude Publica foi inaudurado o DISPENSARIO AN-
TE E POST-NATAL, que grandes serviços está prestando á população desta Capital.

Até 31 de Junho já haviam sido soccôrridos mais de **800 pessoas entre mulheres
e creanças** n'um total de cerca de **6.000 consultas**.

Este serviço representa o mais effizaz recurso para a robustez e o melhoramento da raça
brasileira.